

NÁVRH BYTOVEJ VÝSTAVBY

OZNAČENIA V GRAFIKE	POČET RD/BYTOV	POČET BD/BYTOV	POČET BD/BYTOV	POČET BD/BYTOV
A	12 RD / 12 BJ	0	3,0 OBYVATEĽA / BYT	36 OBYVATEĽOV
B	11 RD / 11 BJ	0	3,0 OBYVATEĽA / BYT	33 OBYVATEĽOV
C	16 RD / 21 BJ 5 RADOVÝCH RD	0	3,0 OBYVATEĽA / BYT	63 OBYVATEĽOV
D	5 VILA DOMOV/10 BJ 1 RD / 1 BJ	0	3,0 OBYVATEĽA / BYT	33 OBYVATEĽOV
E	0	5 BD / 30 BJ	3,0 OBYVATEĽA / BYT	90 OBYVATEĽOV
SPOLU	45 RD / 45 BJ Z TOHO 5 RADOVÝCH RD 5 VILA DOMOV / 10 BJ	5 BD / 30 BJ	3,0 OBYVATEĽA / BYT	255 OBYVATEĽOV

SCHVALOVACIA DOLOŽKA

Označenie schvaľovacieho orgánu: Mesto Kremnica
Mestské zastupiteľstvo
Číslo uznesenia a dátum schválenia: 52/1706 zo dňa 15.06.2017
Číslo VZN mesta Kremnica, ktorým sa vyhlasuje záväzná časť ÚPN zóny Veterník - Kremnica a dátum schválenia: 5/2017 zo dňa 15.06.2017
Právnu účinnosť VZN nadobudlo dňa: 01.07.2017
Oprávnená osoba: Ing. Mgr. Alexander Ferencík
primátor mesta

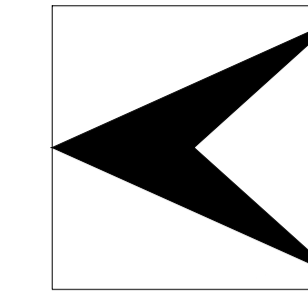

ÚZEMNÝ PLÁN ZÓNY VETERNÍK - KREMNICA

M 1 : 1 000 NÁVRH - ČISTOPIS

NÁVRH VEREJNEJ OBČIANSKEJ VYBAVENOSTI

1	KOMERČNÁ OBCHODNÁ VYBAVENOSŤ
2	VEREJNÁ OBČIANSKA VYBAVENOSŤ

LEGENDA

A.) HRANICE, OCHRANNÉ PÁSMA

	HRANICA RIEŠENÉHO ÚZEMIA
	OCHRANNÉ PÁSMA VŠETKÉHO DRUHU
	ZOSUVNÉ ÚZEMIE (POTENCIÁLNE)

B.) ZÁSOBOVANIE ELEKTRICKOU ENERGIU

	22 KV VONKAJŠIE ELEKTRICKÉ VEDENIE
	22 KV KÁBLOVÉ ELEKTRICKÉ VEDENIA V ZEMI
	PRECHOD 22 KV VONKAJŠIEHO ELEKTRICKÉHO VEDENIA DO ZEME
	DEMONTÁŽ 22 KV VONKAJŠIEHO ELEKTRICKÉHO VEDENIA
	TRANSFORMAČNÉ STANICE (TS)
	TRANSFORMAČNÁ STANICA NA ZRUŠENIE (TS 07-SPP)
	NN ELEKTRICKÉ KÁBLOVÉ VEDENIA V ZEMI
	NN ELEKTRICKÉ KÁBLOVÉ VEDENIA V ZEMI DO RS NA ZRUŠENIE

C.) ZÁSOBOVANIE ZEMNÝM PLYNOM

	VTL PLYNOVOD
	REGULAČNÁ STANICA VTL/STL
	STL PLYNOVOD
	ZRUŠENIE (PRELOŽKA) STL PLYNOVODU

D.) ELEKTRONICKÉ KOMUNIKÁCIE

	MIESTNE TELEKOMUNIKAČNÉ KÁBLOVÉ VEDENIA
--	---

E.) OSTATNÉ PRVKY A JAVY

	MAXIMÁLNA PODLAŽNOSŤ ZÁSTAVBY (NADZEMNÉ PODLAŽIE A VYUŽITIE PODKROVIA)
	NÁVRHOVANÁ PARCELÁCIA POZEMKOV RODINNÝCH DOMOV, VILA DOMOV, ČÍSLO POZEMKOV
	OBYTNÉ OKRSKY RODINNÝCH DOMOV, BYTOVÝCH DOMOV A VILA DOMOV

VEREJNOPROSPESNÉ STAVBY

A.) VEREJNÁ DOPRAVA

	MESTSKÁ ZBERNÁ KOMUNIKÁCIA (MZ) VČITANE PRIDRUŽENÉHO PRIESTORU KOMUNIKÁCIE (PEŠÍ CHODNÍK A PÁS SPRIEVODNEJ ZELENE)
	MIESTNE OBSLUŽNÉ KOMUNIKÁCIE (MO) VČITANE PRIDRUŽENÉHO PRIESTORU KOMUNIKÁCIE (PEŠÍ CHODNÍK A PÁS SPRIEVODNEJ ZELENE)
	ZASTÁVKY AUTOBUSOVEJ HROMADNEJ DOPRAVY OSÔB
	PEŠIE KOMUNIKÁCIE

B.) TECHNICKÁ INFRAŠTRUKTÚRA

	LIŇOVÉ STAVBY SÍŤI TECHNICKÉJ INFRAŠTRUKTÚRY V ČLENENÍ NA: - STL PLYNOVOD - NN ELEKTRICKÉ VEDENIA - TELEKOMUNIKAČNÉ VEDENIA - PRELOŽKY 22 KV ELEKTRICKÝCH VONKAJŠÍCH VEDENÍ
--	---

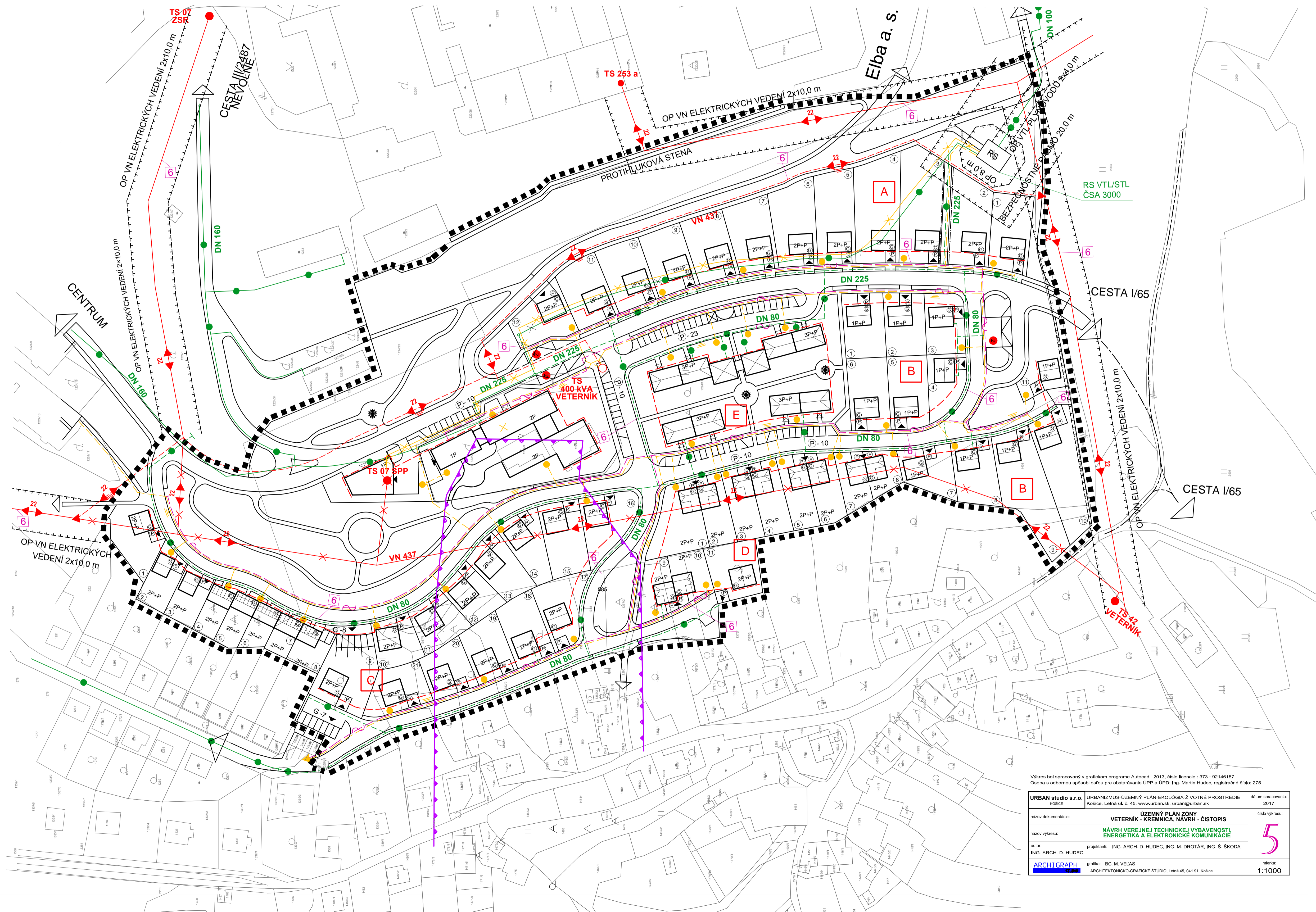

URBAN studio s.r.o. Koblice, Letná ul. č. 45, www.urban.sk, urban@urban.sk	URBANIZMUS-ÚZEMNÝ PLÁN-ÉKOLOGIA-ZIVOTNÉ PROSTREDIE Koblice, Letná ul. č. 45, www.urban.sk, urban@urban.sk	dátum spracovania: 2017
názov dokumentácie:	ÚZEMNÝ PLÁN ZÓNY VETERNÍK - KREMNICA, NÁVRH - ČISTOPIS	číslo výkresu:
názov výkresu:	NÁVRH VEREJNEJ TECHNICKÉJ VYBAVENOSTI ENERGETIKA A ELEKTRONICKÉ KOMUNIKÁCIE	5
autor: ING. ARCH. D. HUDEC	projektant: ING. ARCH. D. HUDEC, ING. M. DROTÁR, ING. Š. ŠKODA	škica: 1:1000
ARCHIGRAPH	grafika: BC M. VEJAS ARCHITEKTONICKO-GRAFICKÉ ŠTÚDIO, Letná 45, 041 91, Kollárova	